ЗАВОД
ПРОМСТРОЙИНДУСТРИЯ
В СЕРДЦЕ КАЖДОГО ЗДАНИЯ



Насос циркуляционный МНЦ 6,3/7,1

ЗАВОД ПРОМСТРОЙИНДУСТРИЯ
В СЕРДЦЕ КАЖДОГО ЗДАНИЯ

Описание	Значение
Общие сведения:	
Наименование продукта:	МНЦ 6,3/7,1
Цена:	по запросу
Технические характеристики:	
Расход номинальный:	6,3 $м^3$/ч
Напор номинальный:	7,1 м
Уровень шума:	≤ 52 дБ(А)
Материалы:	
Корпус насоса:	чугун
Рабочее колесо:	сварное, AISI304
Монтаж:	
Максимальная температура окружающей среды:	40 °С
Максимальное рабочее давление:	1,0 МПа
Присоединение к трубопроводу:	фланцевое
Монтажная длина:	320 мм
Жидкость:	
Рабочая жидкость:	вода
Диапазон температуры рабочей жидкости:	≤ 90 °С
Плотность жидкости:	983,2 $м^3$/ч
Данные электрооборудования:	
Промышленная частота:	50 Гц
Подводимая мощность:	370 Вт
Номинальное напряжение:	380В
Номинальная частота вращения вала двигателя:	1380 об/мин
Степень защиты:	IP-44
Класс изоляции:	F
Тепловая защита:	внутренняя
Другие:	
Полный вес:	24,0 кг

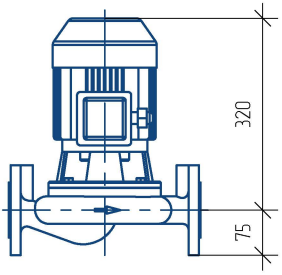

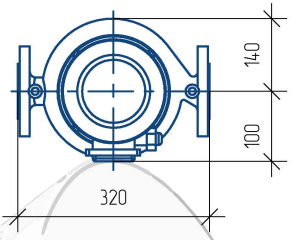

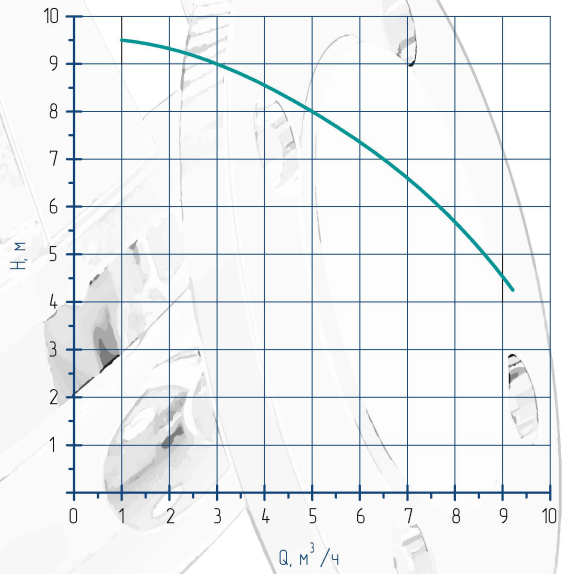

Гидравлические характеристики насоса циркуляционного МНЦ 6,3/7,1

Q , м³/ч	0	1,2	2,4	3	3,5	4,5	4,8	6	7,2	8,4	9	9,3
л/мин	0	20	40	50	60	75	80	100	120	140	150	155
H , м	9,4	9,4	9,3	9	8,8	8,3	8,2	7,4	6,4	5,2	4,5	4,2

ЗАВОД ПРОМСТРОЙИНДУСТРИЯ
В СЕРДЦЕ КАЖДОГО ЗДАНИЯ

ЗАО "Завод Промстройиндустрия"
Республика Беларусь, 220075, г. Минск, ул. Селицкого, 17
тел.: (375-17) 344-86-61, 223-75-06
факс: (375-17) 344-10-62, 223-75-63
e-mail: belteplo@mail.ru, info@zavodpsi.com
web: http://www.zavodpsi.com

ЗАО «Завод Промстройиндустрия» не несет ответственности за опечатки в каталогах, брошюрах и других изданиях, а также оставляет за собой право на усовершенствование своей продукции без предварительного оповещения. Данное правило распространяется также на уже заказанные изделия при условии, что такие изменения не повлекут за собой последующих корректировок уже согласованных спецификаций. Все права защищены.